Mentoring Handbook

zimran

Hello,mentor!

We hope you are doing well!!!

Представляем тебе этот **special handbook**, созданный, чтобы облегчить, улучшить и сделать процесс менторинга более понятным и организованным.

Спасибо тебе за помощь и вклад в развитие наших новых CX агентов!

Best regards,
Wavick

onboarding

zimran

Content

General

Mentoring Guide

Main responsibilities of mentors

Check-lists

zimran

01 General

Simple habits, that create powerful impact

onboarding

zimran

Onboarding mentoring

01

Get to know your **mentee** well

Постарайся:

- словить connect with your mentee - чтобы создать для него хорошую базу доверия и уважения.
- Подстроится под его learning style - or adapt them to yours

02

Set **expectations** in the beginning

Перед началом:

- Define the rules
- What you are expecting from them - goals for the mentoring shift
- Объясни как в целом будет проходить менторинг с тобой

03

Put **responsibility of growth** in the mentee's hands

Твоя основная задача - support and advise.

Your mentee have to do the hard work of taking action.

04

Point out their blindspots if you spot them

Если ты замечаешь in your mentee что-то, что мешает ему развиваться, помоги ему это осознать и преодолеть.

zimran

05

Calls

Нужно провести с ньюбиком 3 созвона:

1. Вначале смены - на полчаса-час, познакомиться и объяснить детали
2. В течении смены - созваниваться если есть какие-то сложные кейсы
3. В конце смены - для покрытия тем с чек-листа и обратной связи

06

Newbie's folder

Если в папке у вашего ньюбика копится больше 10-ти тикетов - отключайте их availability, включаем обратно как только разберете все.

07

Breaks

Желательно чтобы в их папке тикетов не было, чтобы они лишние 40 минут не висели.

Они могут брать те же слоты для брейка, что и наши агенты по смене

08

Double checking

Перепроверяйте закрытые ньюбиками тикеты - они даже после ваших ноутсов могут все равно допускать ошибки/недоконца понять ваш ноутс и поэтому сами перепроверяйте и пересылайте им.

zimran

02 Guide

onboarding

zimran

Next section - **Mentoring guide**

Welcome again!

FYI: Ментора получают специальную таблицу для репорта менторинг шифта.

В следующем слайде ты можешь найти **8 mandatory categories** с описанием, по которым мы можем трекать прогресс наших newbies!

Note: Очень важно заполнять fully and clearly, чтобы обеспечить качественный onboarding for baby wavicks!

Wishing you all the best,
Wavick

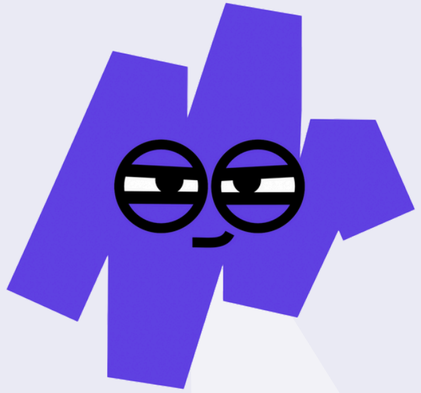

zimran

Main categories and some explanations

1	Discipline

01 Discipline

соблюдение графика, организованность и ответственность в работе.

2	Engagement & Initiative

02 Engagement

активность, вовлеченность в процесс, готовность задавать вопросы и проявлять инициативу.

zimran

Main categories and some explanations

3	Technical Knowledge

03 Technical knowledge

понимание внутренних систем, флоу, каскадов и работы с платформами.

4	Soft Skills (Tone, Empathy, Communication)

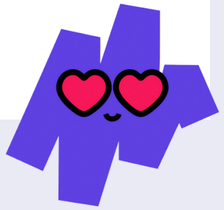

04 Soft Skills

умение формулировать ответы с эмпатией, доброжелательным тоном и ясной коммуникацией.

zimran

Main categories and some explanations

5	**Responsiveness / Time Management**
6	**Problem-Solving Ability**

05 Time management

скорость реакции и умение эффективно распределять время при обработке тикетов.

06 Problem-solving

способность ориентироваться в нетипичных ситуациях и находить решение, когда флоу не полностью подходит.

zimran

Main categories and some explanations

7	**Feedback Receptiveness**
8	**Adaptability**

07 Feedback

готовность принимать замечания, быстро адаптироваться и улучшать работу по фидбеку.

08 Adaptability

способность быстро приспосабливаться к новым задачам и изменениям в процессе работы.

zimran

Additionals

🔍 **Strengths**
List specific strengths the mentee has shown during the day
-

Strengths

сильные стороны, которые демонстрирует mentee в работе; навыки и качества, на которые можно опираться и развивать дальше.

🎯 **Recommended Next Steps**
E.g., additional training, shadowing, gradual exposure to higher-complexity cases.

Recommendations

практические шаги, которые помогут закрепить успехи и развить слабые стороны (например: доп.трейнинги, шэдоуинг, проработка кейсов).

⚠️ **Areas to Work On / Development Suggestions**
Be as specific as possible to help guide their growth.
-

Areas to work on

аспекты, требующие улучшения; конкретные зоны роста и рекомендации для профессионального развития.

📌 **Optional: Additional Notes**
Anything else the mentor wants to highlight.

Notes

anything else the mentor wants to highlight.

zimran

03 Main **responsibilities** of mentors

onboarding

zimran

Onboarding mentoring

As a true mentor, you are required to:

01 Mentoring

поддерживать и направлять новичков, помогая им разобраться с флоу, платформами и каскадами.

02 Feedback

давать честный и конструктивный фидбек, отмечать сильные стороны и зоны роста.

03 Motivation

поддерживать позитивную атмосферу, вдохновлять и отмечать даже маленькие успехи - use “sandwich” method

04 Excel

заполнять все поля корректно и подробно, фиксировать наблюдения и прогресс для прозрачного отслеживания развития mentee - **до 6PM** after the shift.

05 Not answer, but direction

не просто давать готовый ответ, а помогать найти его и понять самостоятельно (maybe Knowledge base links), развивая мышление и уверенность.

06 Mistakes

красные **ошибки** - сразу пишите в группу мы сами с ним свяжемся

zimran

Onboarding mentoring

Examples of good feedbacks:

супер!

1. касательно типификации, сабкатегория будет тут other потому что юзер наткнулся на страничку апселок и думает, что ему нужно их обязательно куить для того, чтобы начать обучение

2. не забудь заполнить type - refunded - part 50 - 4w когда сделаешь рефанд в солиде

3. я бы еще добавила в самом начале к письму, что апселки которые предагаются are optional не обязательны к покупке, он просто может их скипнуть нажав на кнопку "skip" в правом верхнем углу два раза

супер! можешь отправлять

1. только нужно тег duplicate поставить на первый тикет
2. и дату написать в формате mm/dd/yyyy (по стандартам eu, usa и тд)

p.s. : type unsubscribed используешь только тогда, когда юзер обращается с рекуестом unsub, поэтому он тут необязателен
с помощью type unsubscribed ты отписываешь по автоматизации

оо молодеец, ты уже смогла через автоматизацию отменить юзеру подписку!

только раз она уже отменена отправь ему каскад uns ok лучше

и потом поменяй в пропертис статус с open на resolved - таким образом отправится юзеру csat на оценку работы саппорта

как поменяла нажми на кнопку update - не закрывай тикет когда меняешь статус на resolved. просто Update и выходишь с тикета

если есть вопросы можешь в слак написать, объясню зачем нужно статус менять и что такое csat

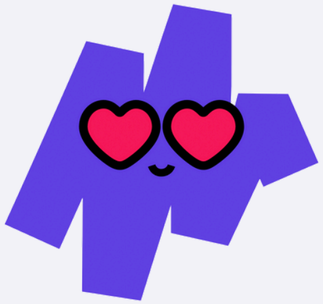

Полный развернутый ответ with bullet points - makes it easier to understand by steps.

zimran

Onboarding mentoring

Examples of good feedbacks:

гууд правильная типификация

Но это первый респонс юзера по поводу рефанда по флоу мы обязательно должны начать с ферст контакта(если это не кастомер кэйр или хай лигал гэйс)

вот статья в кб можешь тоже держать открытой когда хэндлишь рефанд кэйсы https://www.notion.so/zimran/Refund-Request-Handling-Flow-1fb6efef457580fb9c65c0454a3d84a0

Ссылки на Knowledge base

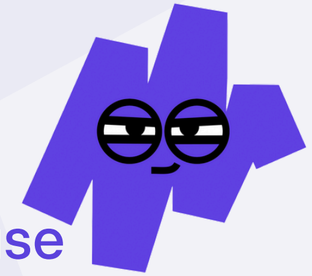

каскад правильный, супер, только шрифт стоимостей проверь
когда выбираем саб-категорию смотрим на последнюю транзакцию, это апселка в этом случае, поэтому ставим типификацию refund request->upsell

good, отправляй!

но саб категорию нужно будет на upsell поменять
type "unsubscribed" - используется для того, чтобы отписать юзера с помощью автоматизации. Используется только при unsubscribe рекуестах, поэтому можно убрать

супер отправляй, так же можешь рассмотреть en fin refund no retain other (так как он говорит mistake), но и en fin refund no retain subs тоже подходит так как он и subscription упомянул

каскад супер использован, только типификация будет personal, так как он не пишет про no usage, но пишет changed my mind

zimran

04 Check-list

onboarding

zimran

DAY 1

you can also find this list in excel

- ☐ Telling about breaks
- ☐ Creating nick name in FD and adding to this file
- ☐ How to assign tickets
- ☐ How to turn on/off other agents availability
- ☐ Where to see available agents
- ☐ What to write in your report after shift
- ☐ Where to look amount of closed tickets in freshdesk
- ☐ Product verification (sending right cascades)
- ☐ Typification, priorities of typification
  changing typification as request changes
- ☐ Cascades
- ☐ Understanding of standard refund framework
- ☐ Make refund in solid
- ☐ Unsubscribe in solid
- ☐ Unsubscribe in FD
- ☐ Make refund in FD
- ☐ When to start partial refund
- ☐ Sub category in refund requests
- ☐ Why charged subscription/upsell
- ☐ Mixing few flows like Refund&Why charged etc
- ☐ Handling duplicates
- ☐ Removing extra emails in cc
- ☐ Magical / adding emoji
- ☐ Ticket reassignment by FD
- ☐ PayPal email difference
- ☐ Check Emails offered by Infra

zimran

DAY 2

you can also find this list in excel

- ☐ Dispute cases
- ☐ Solid cases
- ☐ Refund EU cases
- ☐ Legal cases
- ☐ Legal cases report
- ☐ Money Back guarantee
- ☐ Bugs and issues
- ☐ Can’t login not registered (how to change the link)
- ☐ Cant login typo
- ☐ User exists
- ☐ Reset password
- ☐ Bug report
- ☐ Wrong email
- ☐ Change email through adminka
- ☐ Добавлять верную почту в саммари
- ☐ Handling duplicates
- ☐ Tags, ai tags
- ☐ Download invoices
- ☐ CSAT and resolved tickets: bugs, unsub, refund
- ☐ Create a NEW EMAIL - not ticket
- ☐ What to do with undelivered messages

zimran

DAY 3

you can also find this list in excel

- ☐ DPO Flow
- ☐ Forwarding collaboration ideas to Team Leads folder
- ☐ Brokerage accounts/AI tools general info
- ☐ VAMP
- ☐ App store refund
- ☐ Google play refund
- ☐ Google play refund & Legal cases
- ☐ VAT reports
- ☐ Автоматизация
- ☐ User replies from different emails

zimran

Thank you!

Dear Mentor,

Мы надеемся, что этот handbook поможет сделать процесс менторинга более простым, структурированным и эффективным.

Помни: именно от тебя во многом зависит дальнейший рост и развитие базовых знаний newbies — их уверенность, навыки и успех в команде.

Спасибо за твой вклад, поддержку и стремление делать нашу команду лучше каждый день 💙

Wishing you the best of luck,
Wavick